АККОРДЕОНИСТУ-

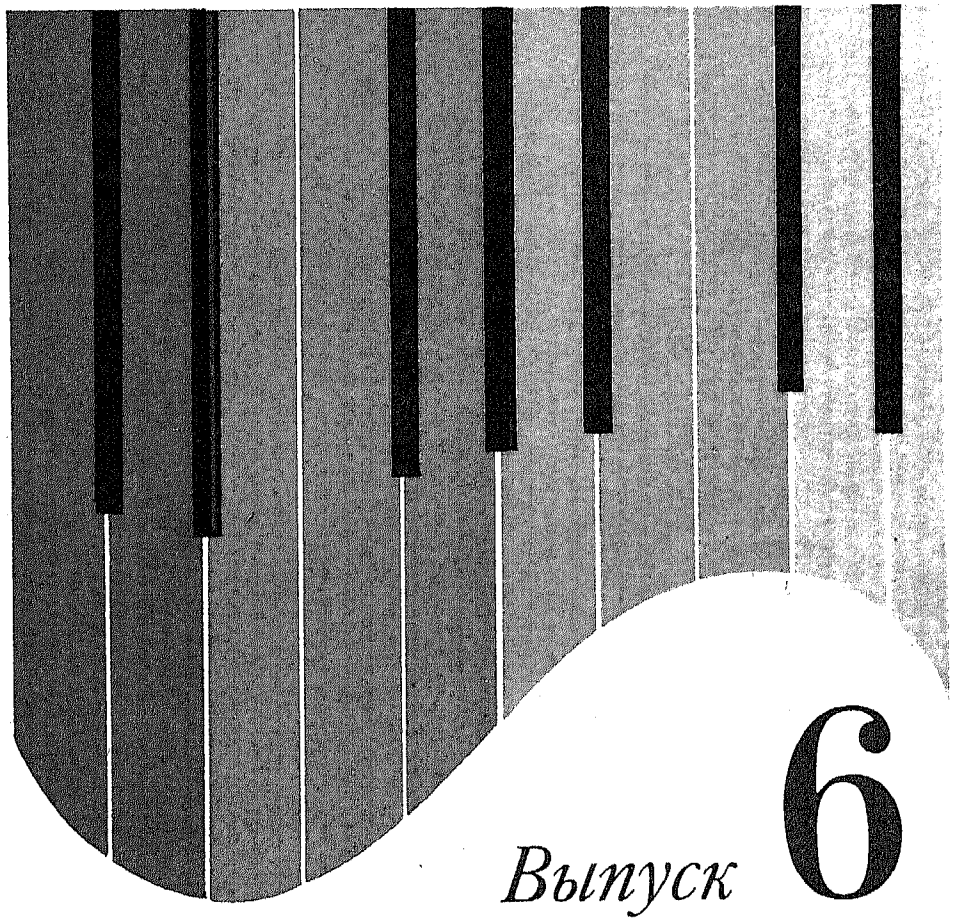

Выпуск 6

-ЛЮБИТЕЛЮ

АККОРДЕОНИСТУ-ЛЮБИТЕЛЮ

ВЫПУСК 6

Составление и переложение
А. БУРМИСТРОВА

Ноты: Ale07.ru

Всесоюзное издательство
СОВЕТСКИЙ КОМПОЗИТОР
Москва 1979

А $\frac{90702-086}{082(02)-79}$ 286—79

© Издательство «Советский композитор», 1979 г.

СЕРЕНАДА ДОН-КИХОТА

(из музыки к радиопостановке)

Д. КАБАЛЕВСКИЙ

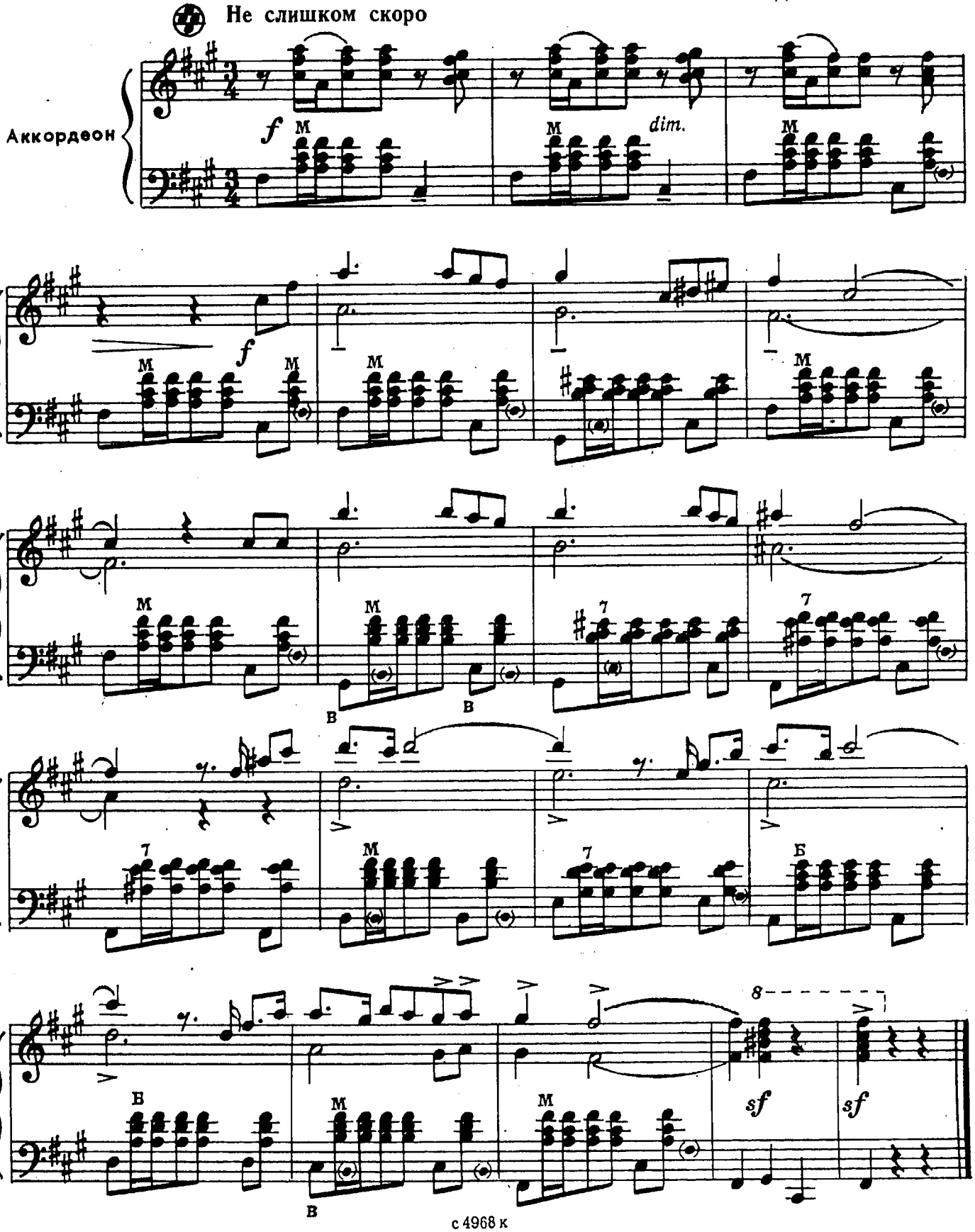

ПЕСНЯ МАРУСИ

(из оперетты „Дороги к счастью“)

И. ДУНАЕВСКИЙ

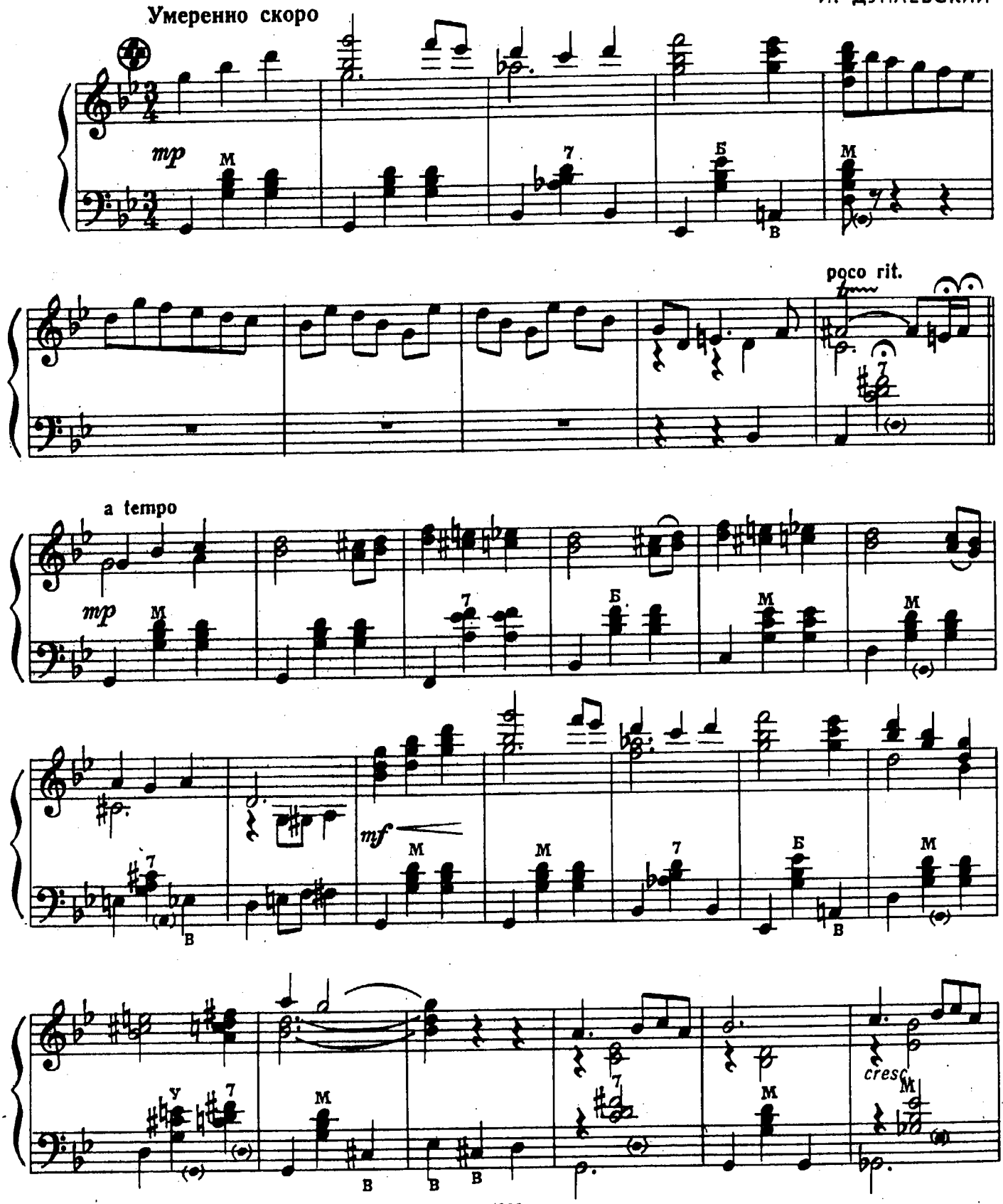

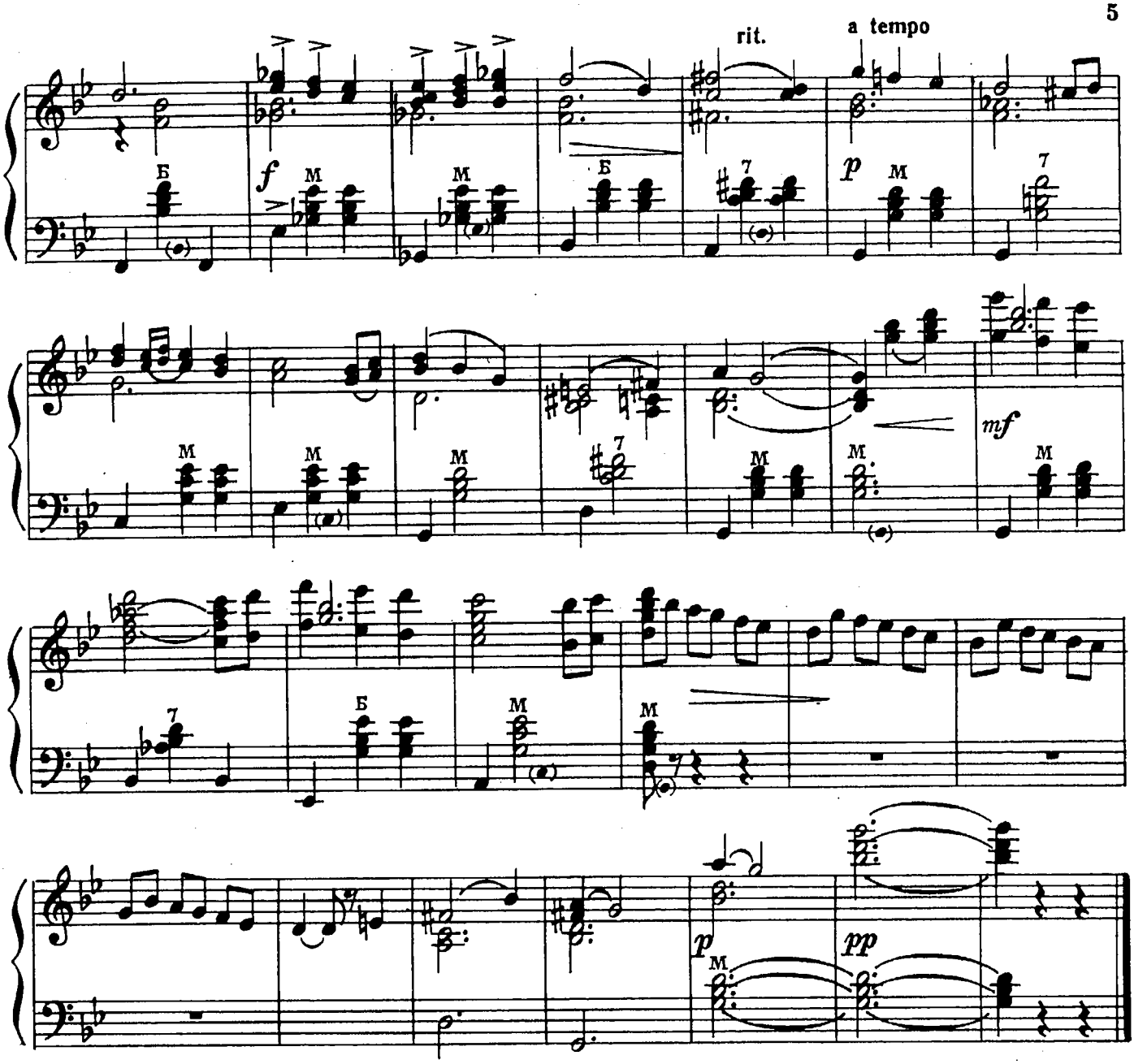

ТРАВЫ, ТРАВЫ

(из телефильма „Анискин и Фантомас")

В. ШАИНСКИЙ

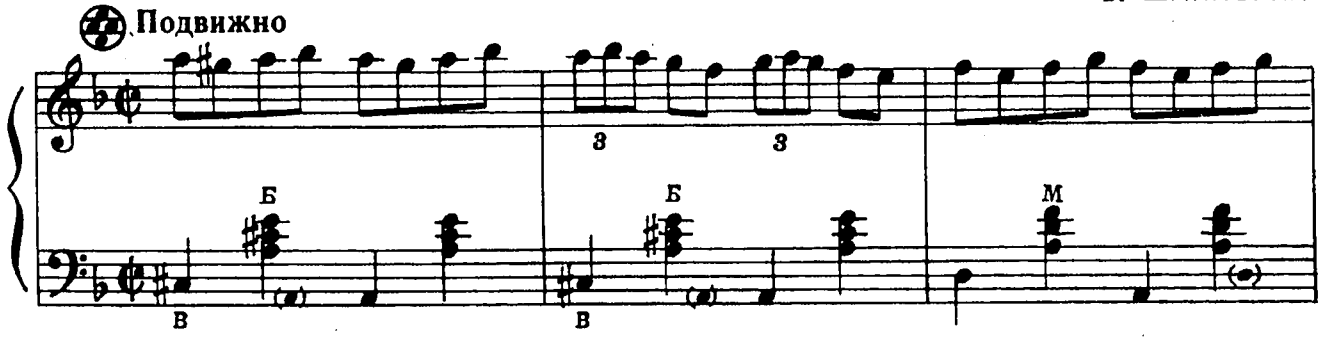

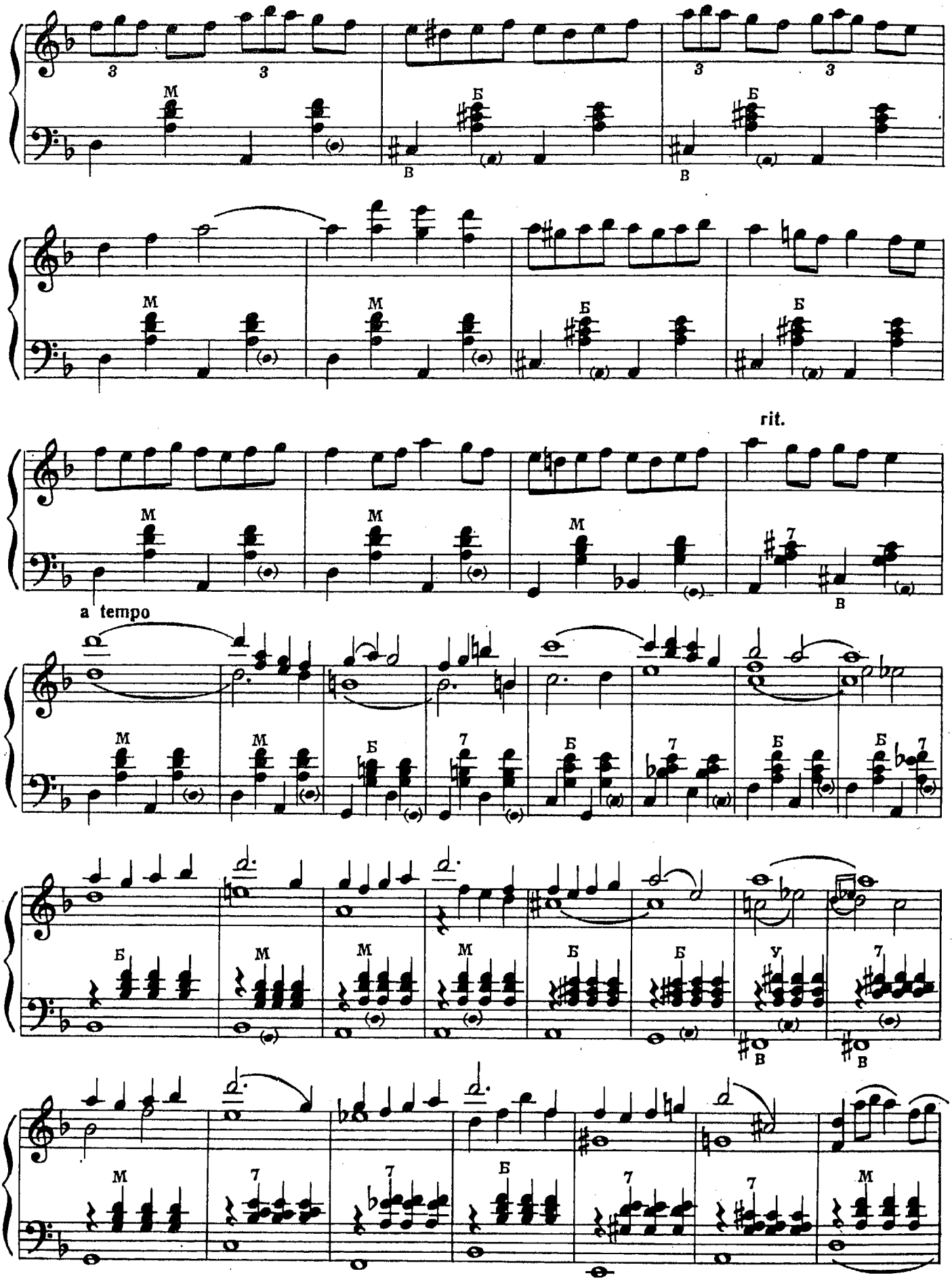
rit.
a tempo

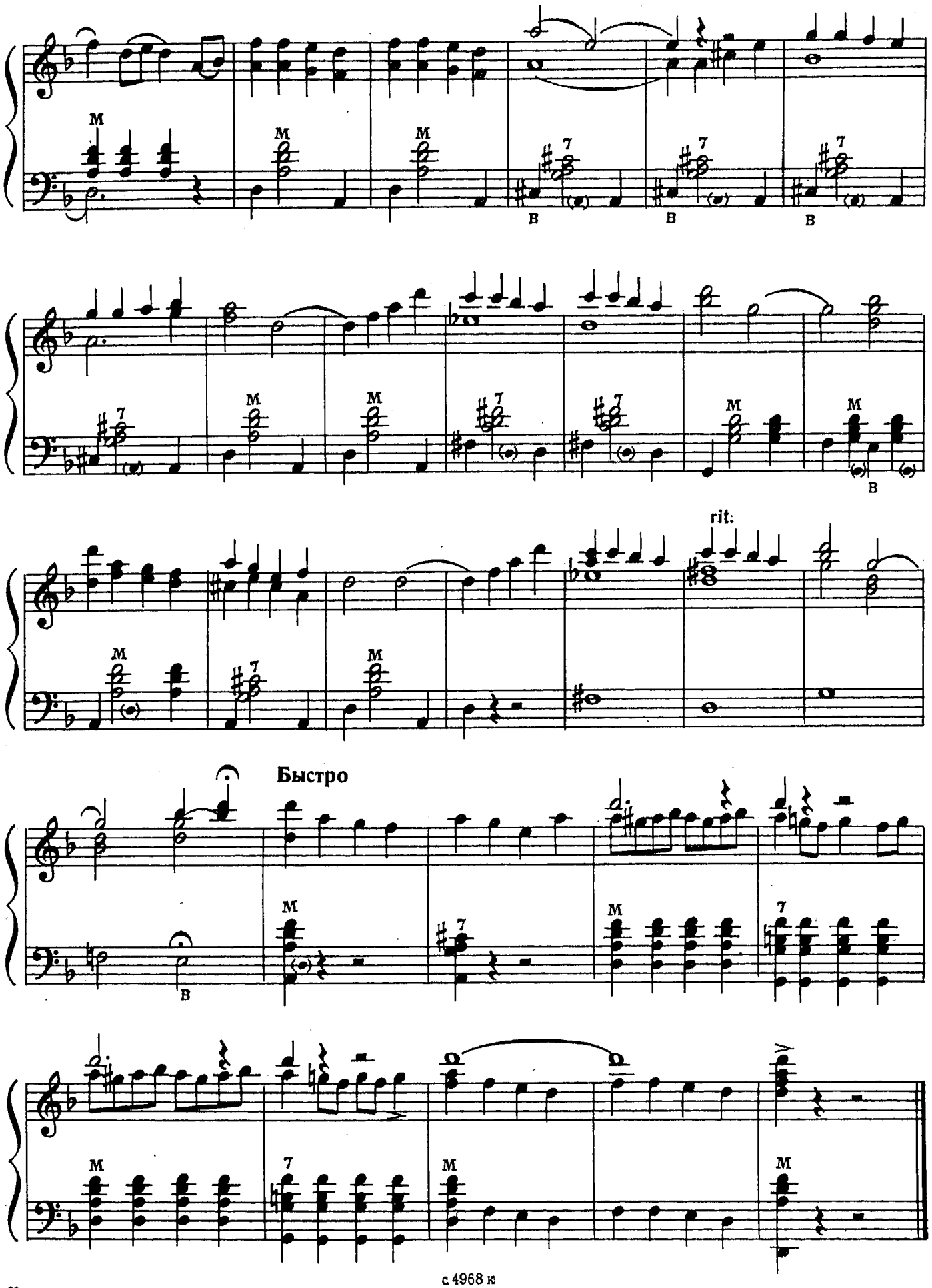

с 4968 к

СИБИРСКАЯ ПОЛЕЧКА

Ю. ЩЕКОТОВ

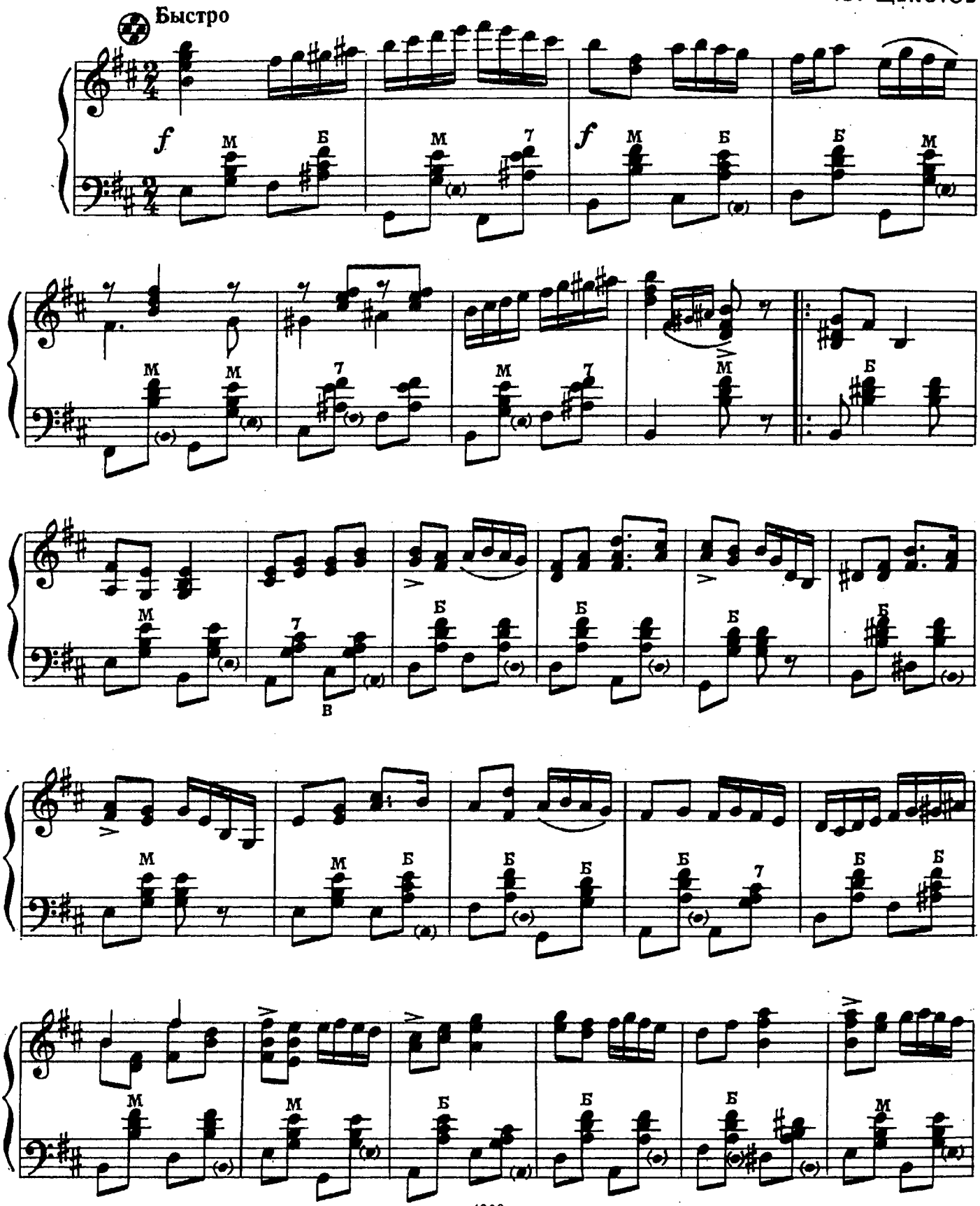

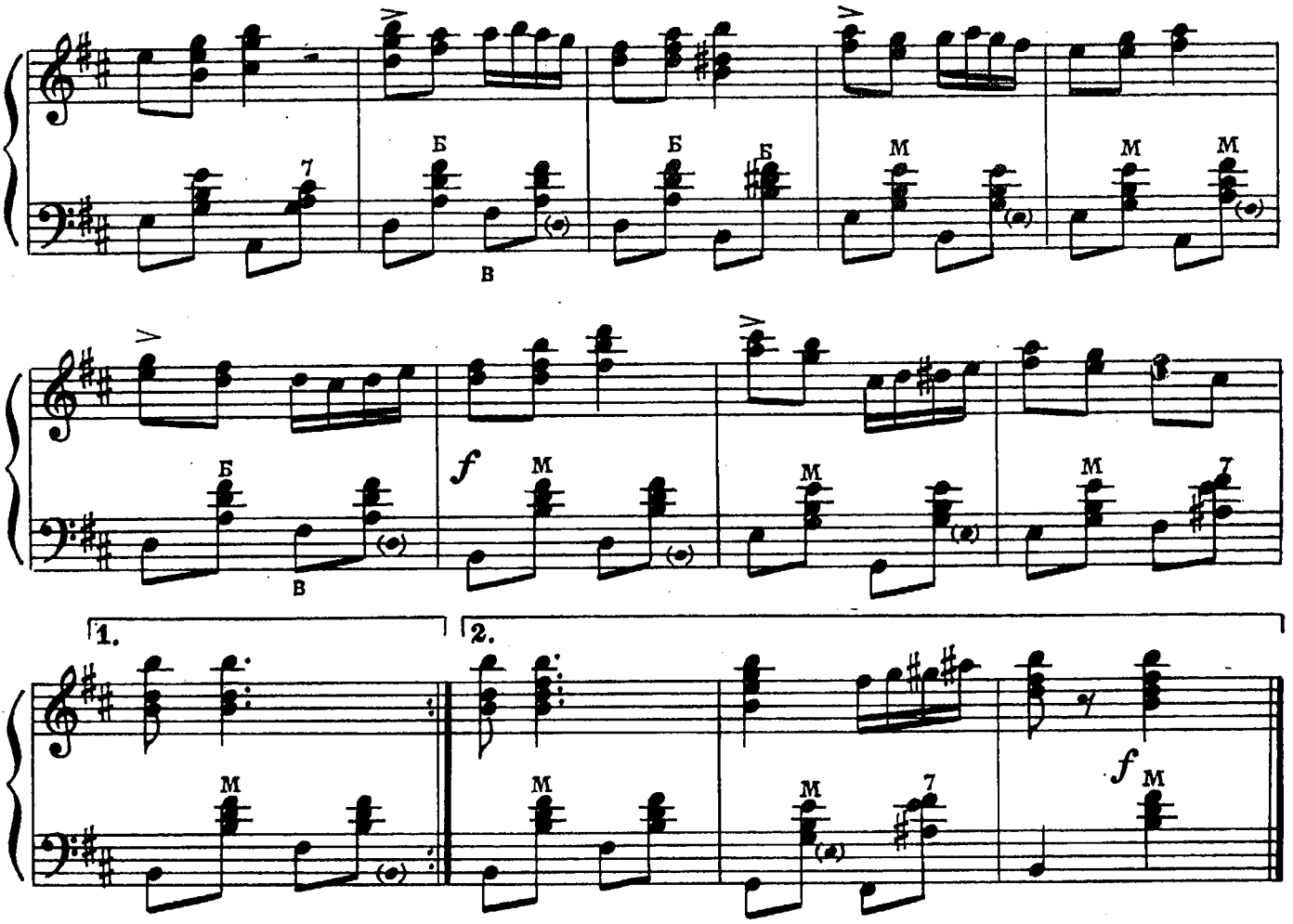

СОЛОВЬИ ПОЮТ, ЗАЛИВАЮТСЯ

Е. МАРТЫНОВ

Весело, с задором

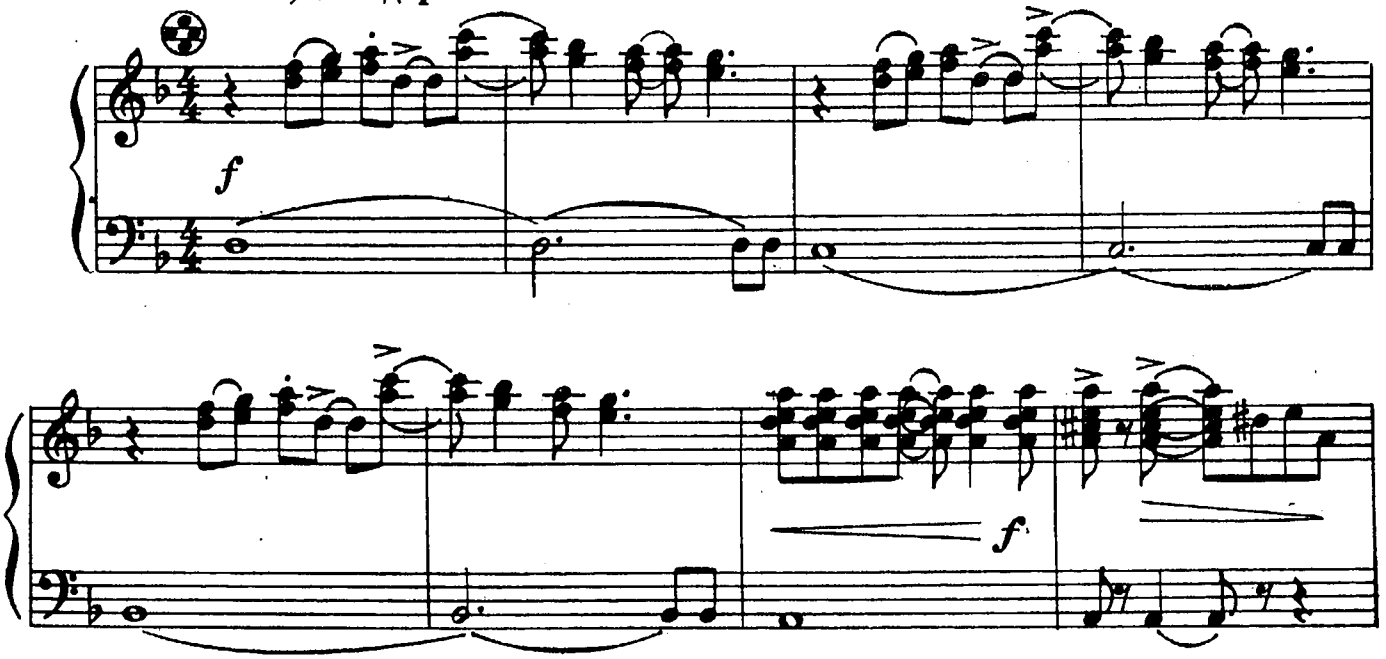

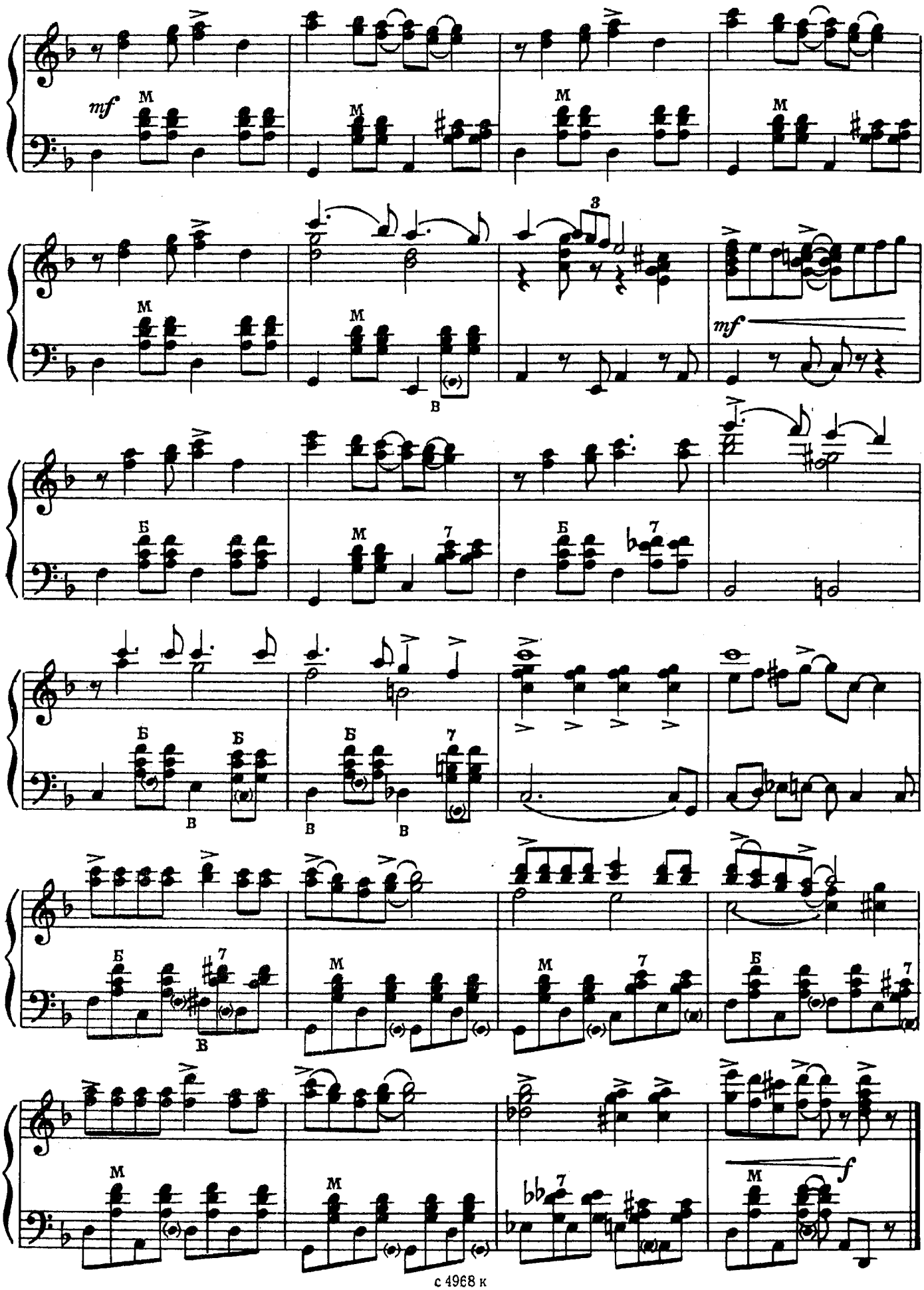
mf
M
3
B
Б
7
mf
f

БАРКАРОЛА

К. КРОМСКИЙ

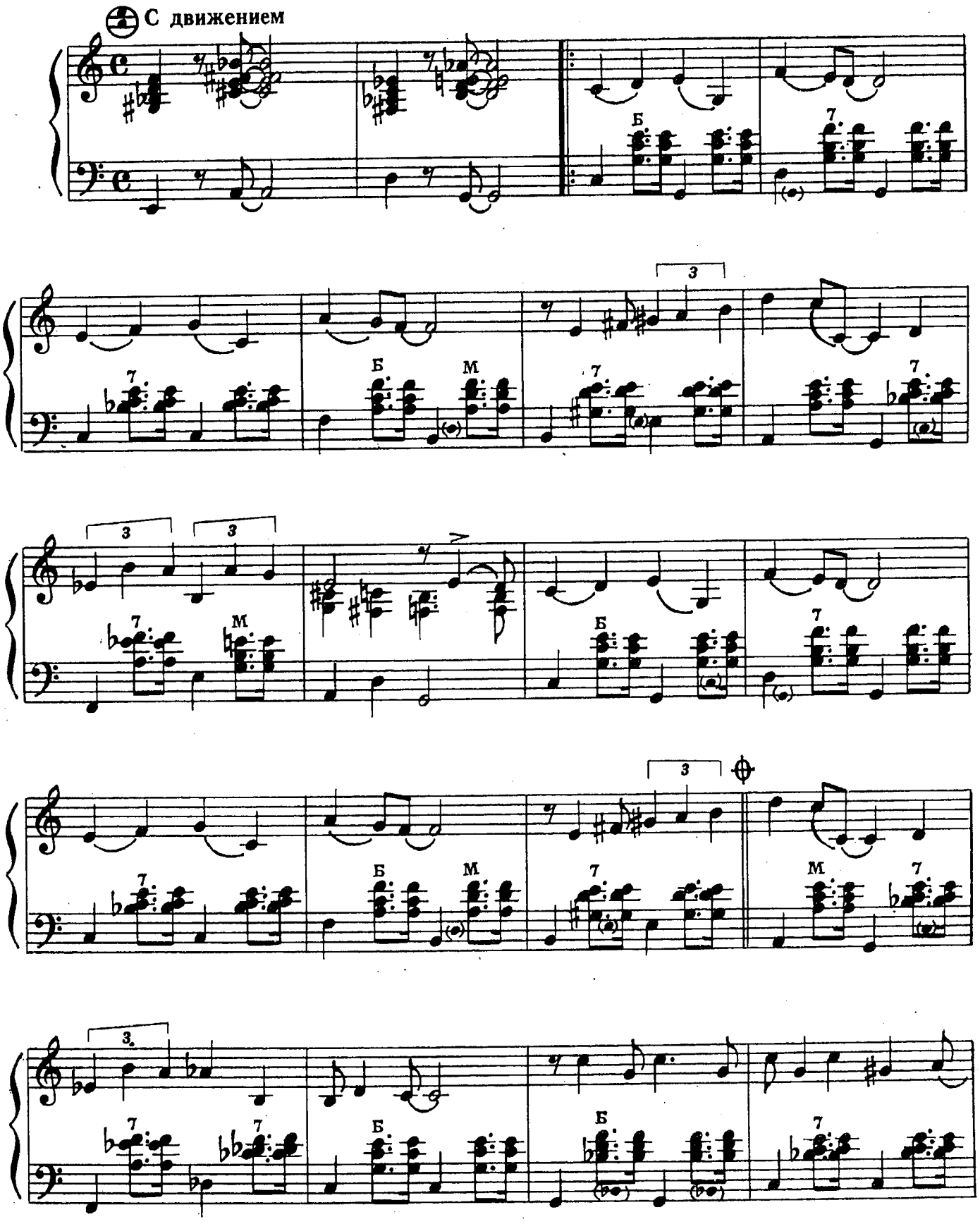

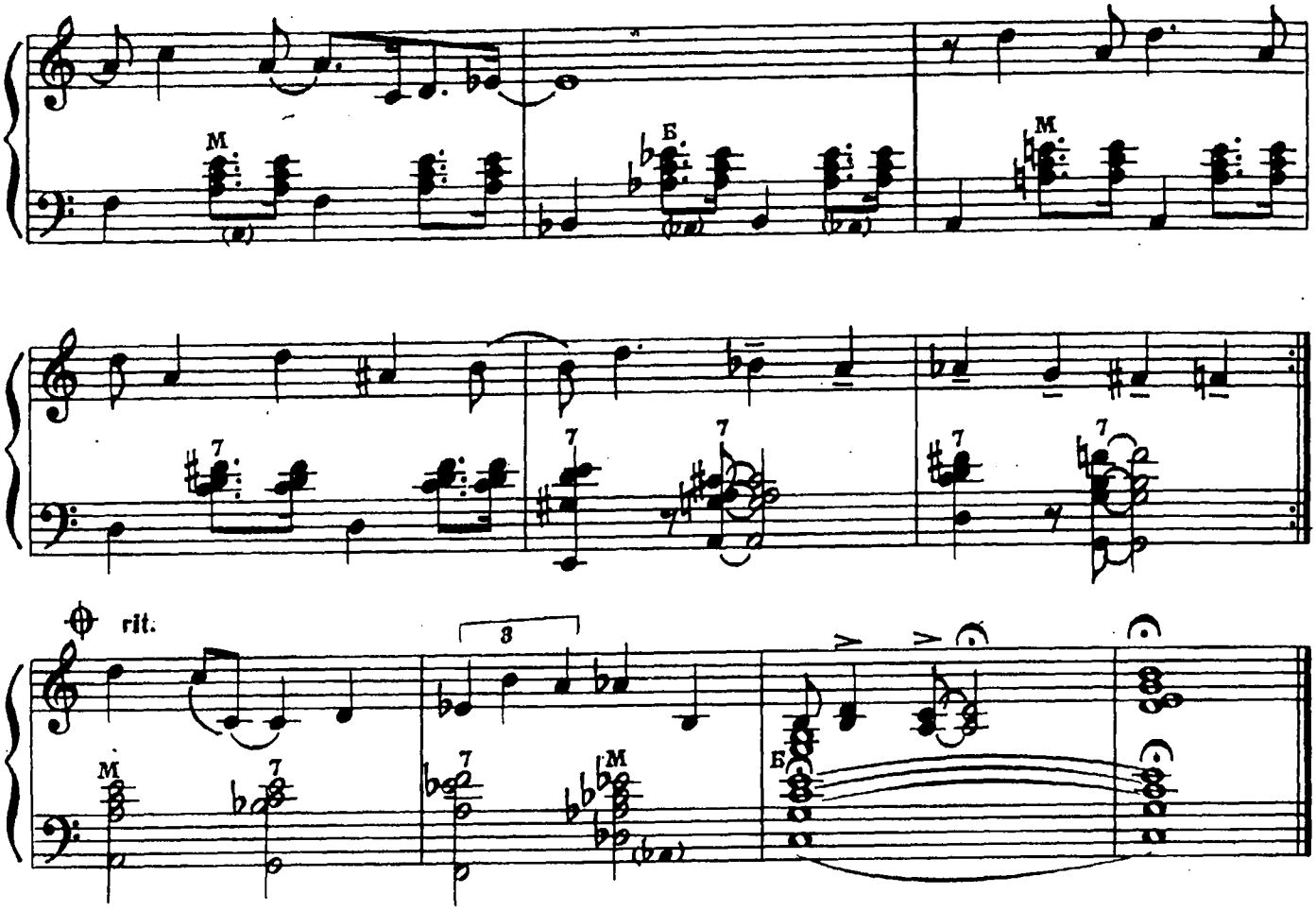

ПЕСНЯ ПЕВЦА ЗА СЦЕНОЙ

(из оперы „Рафаэль")

А. АРЕНСКИЙ

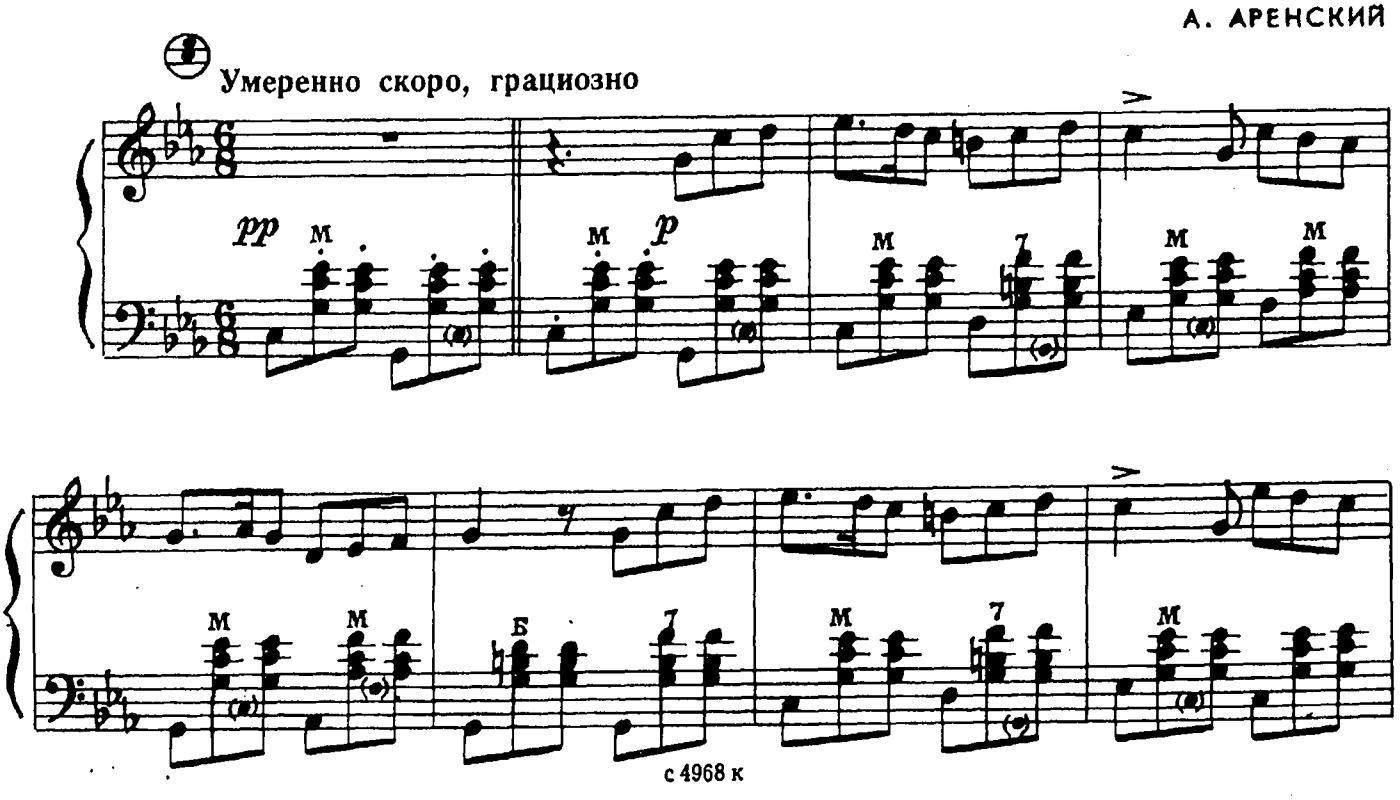

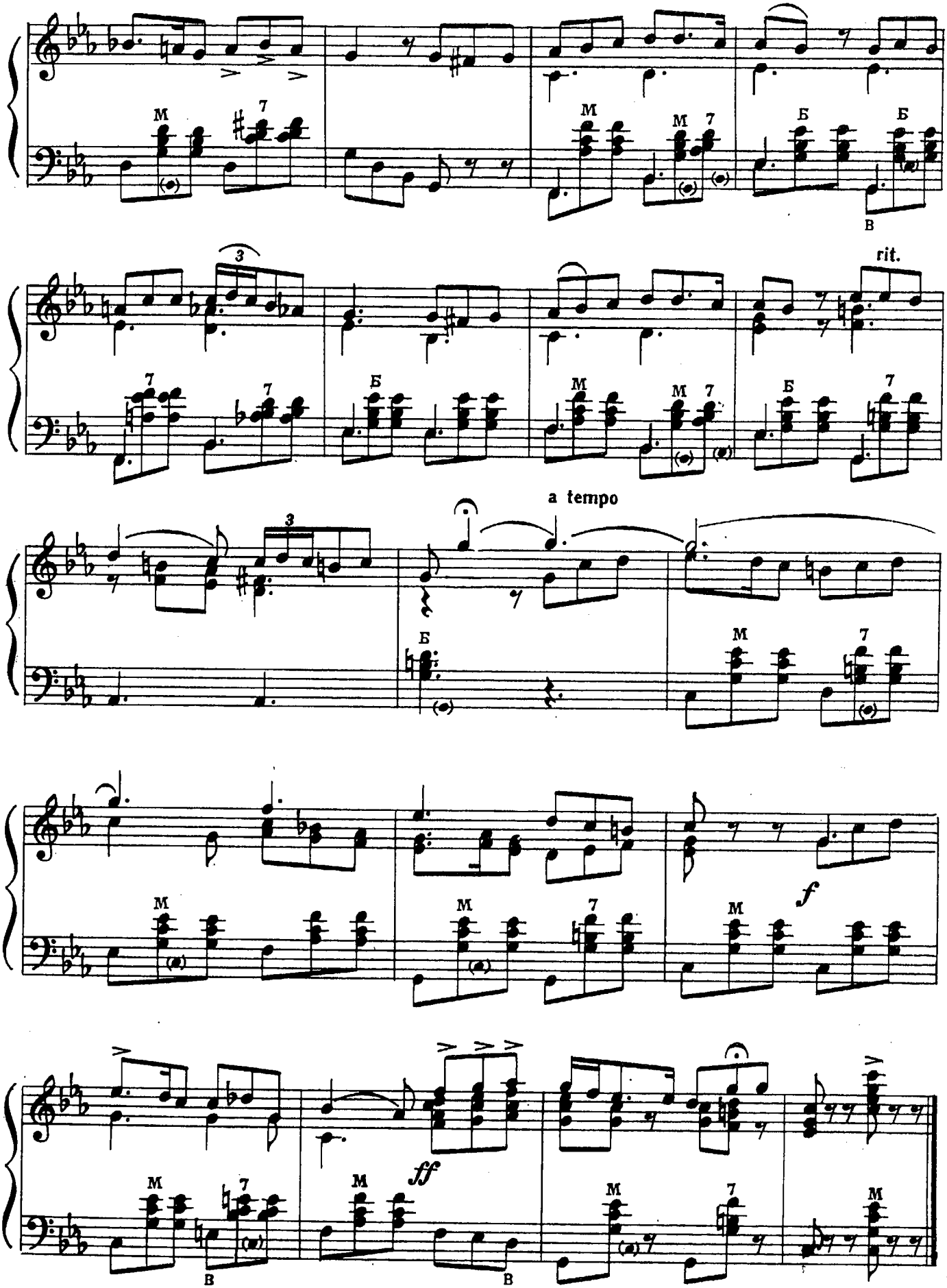
rit.
a tempo
f
ff

НА ПОБЫВКУ ЕДЕТ

А. АВЕРКИН
Обработка А. Бурмистрова

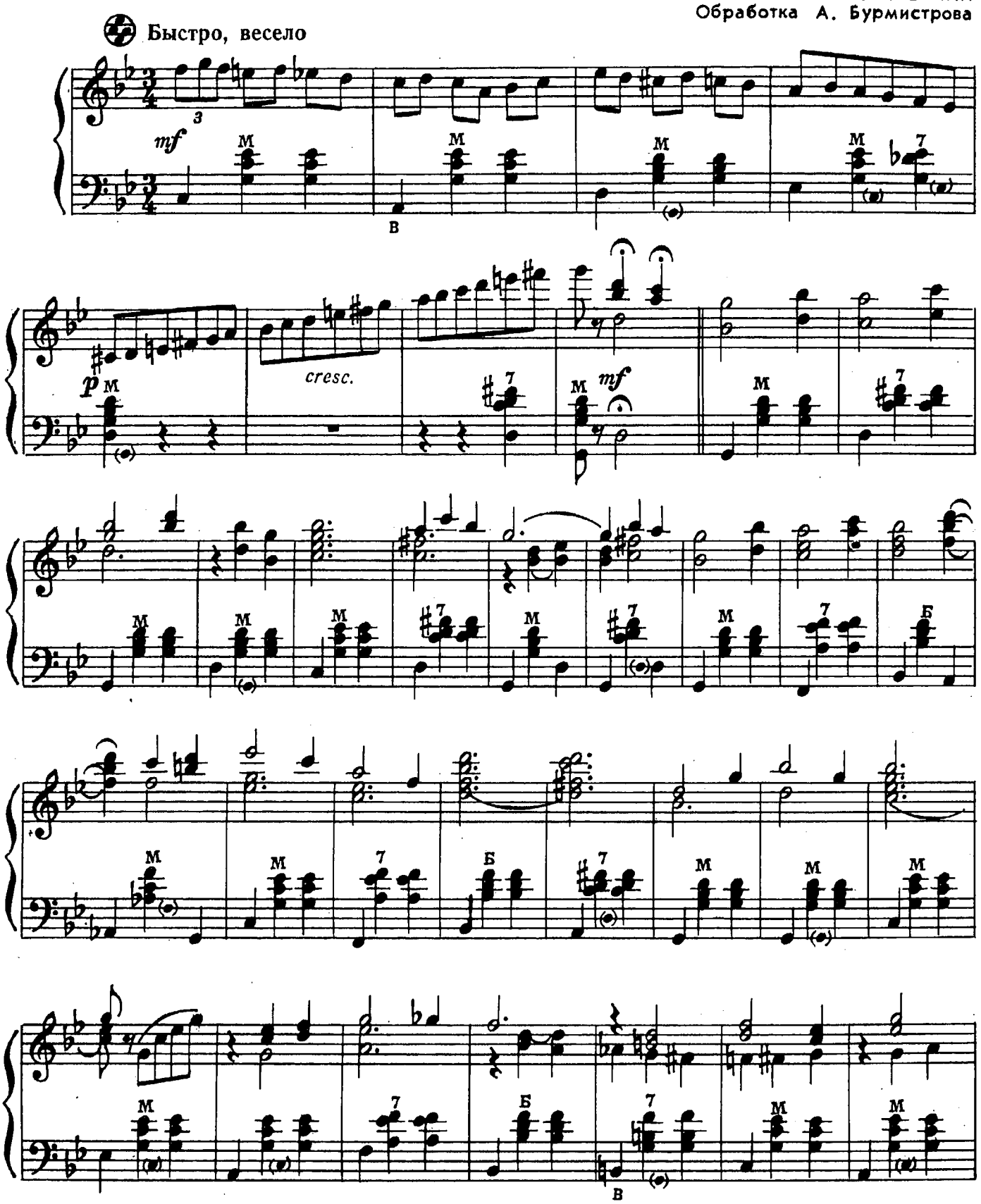

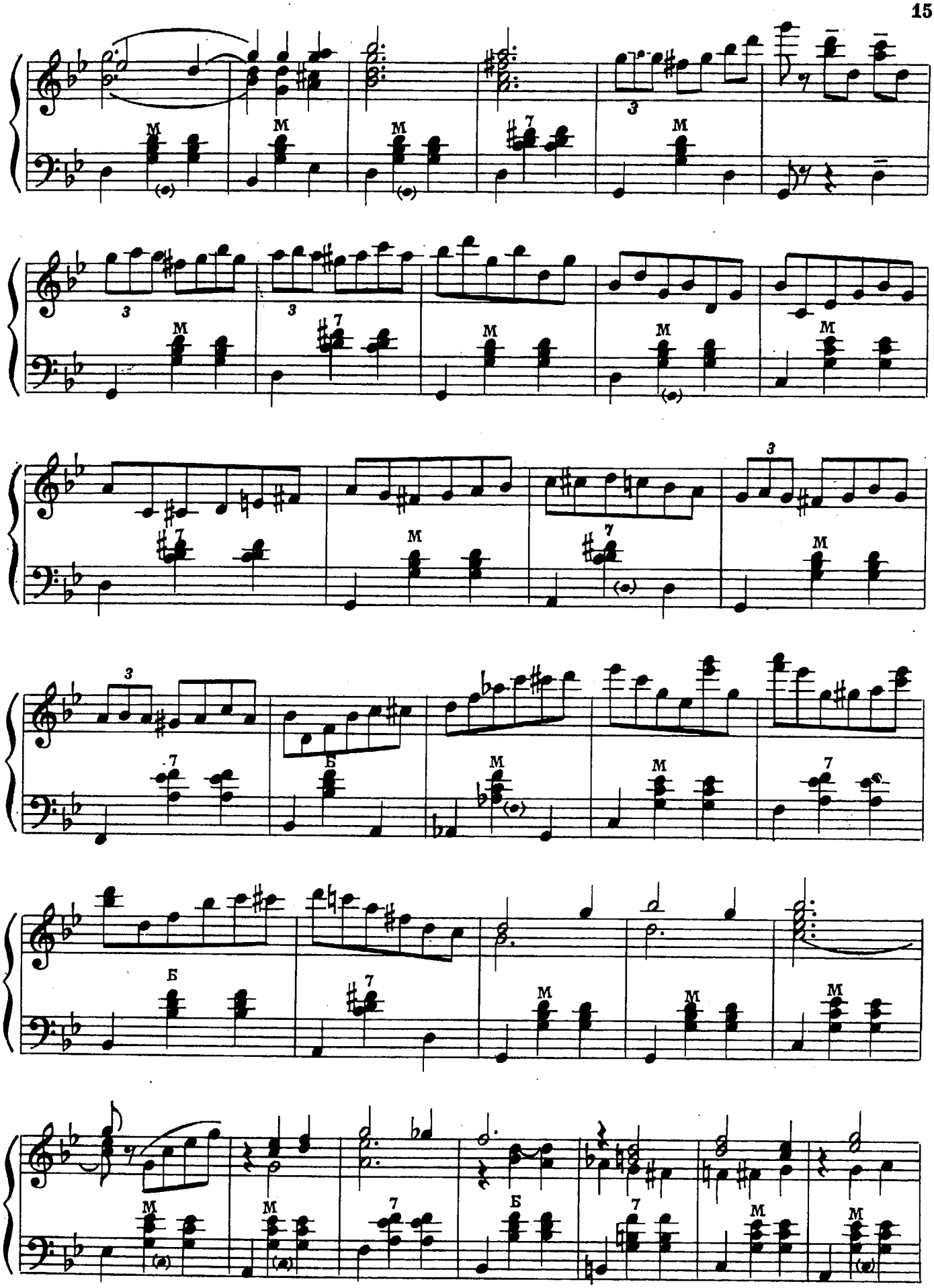
M
7
3
Б

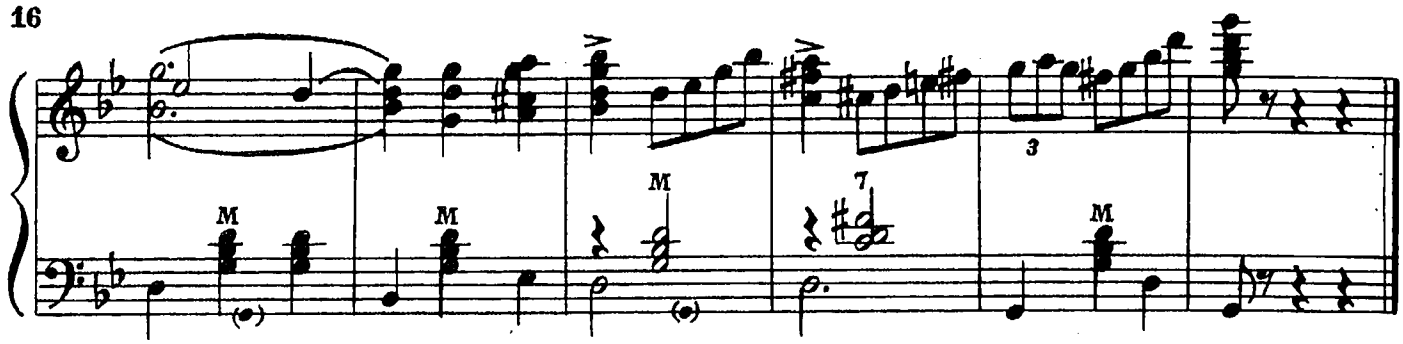

ПРЕЛЮДИЯ

А. БУРМИСТРОВ

Не спеша, напевно, выразительно

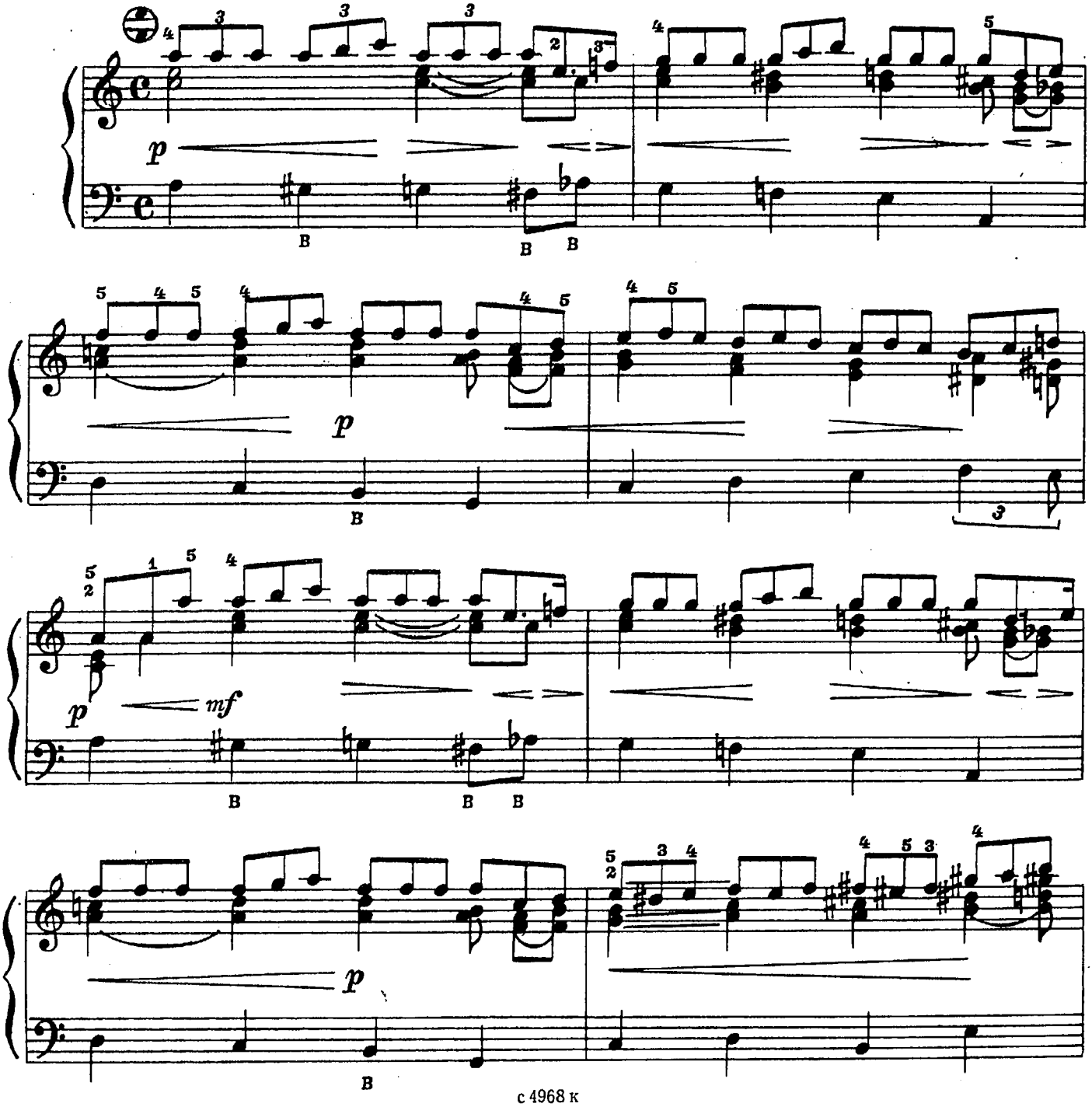

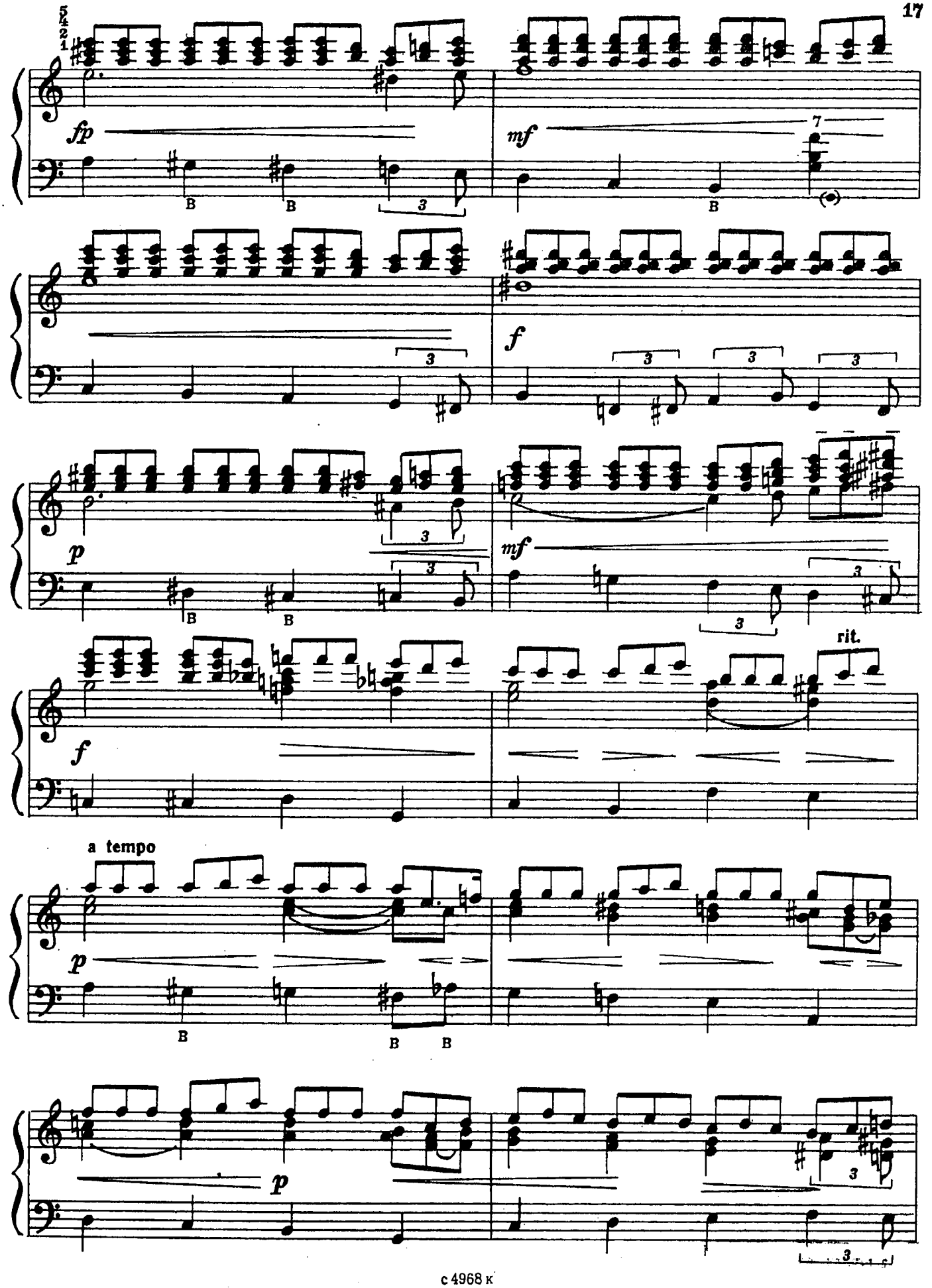
fp
mf
f
p
mf
f
rit.
a tempo
p
p

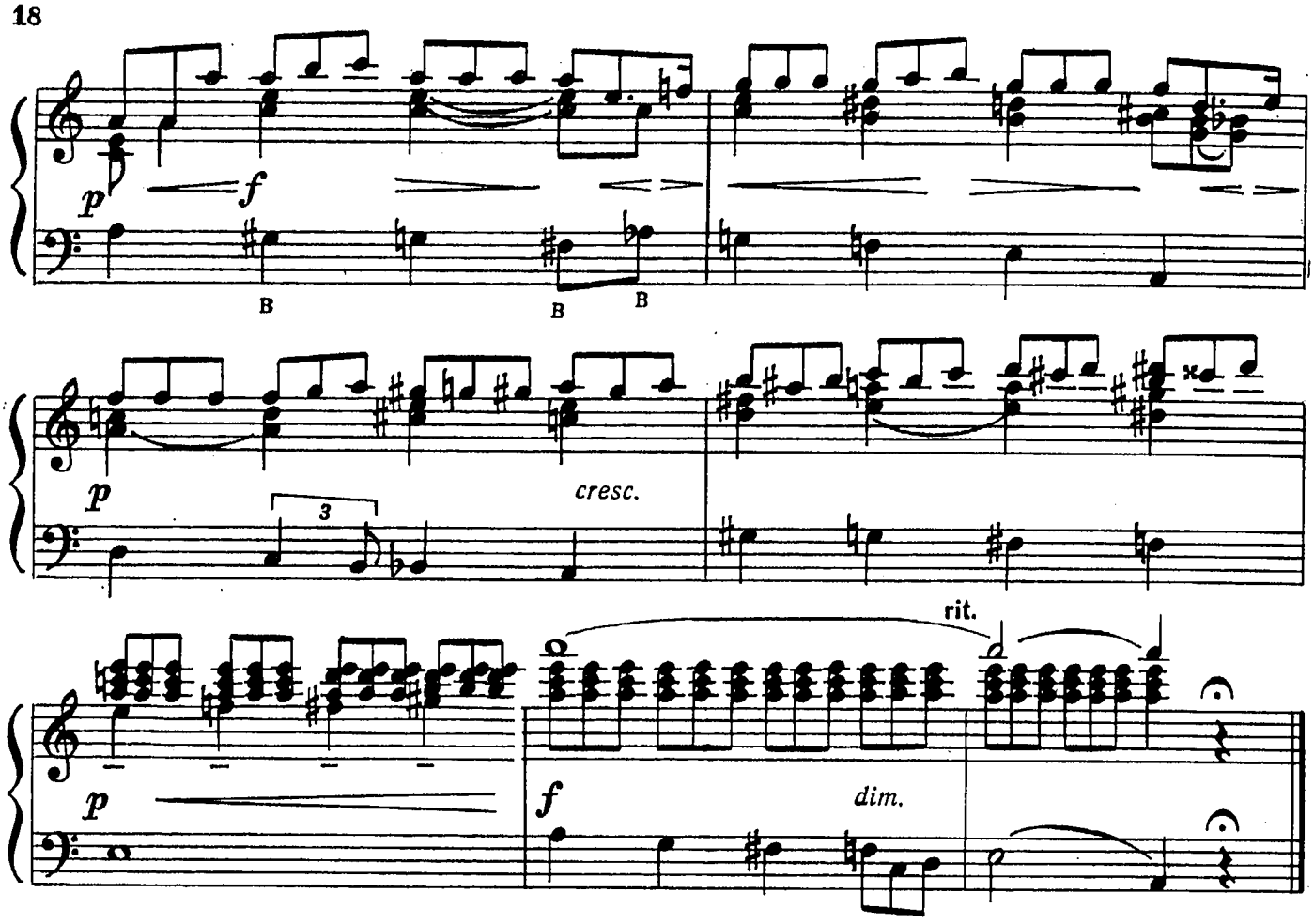

РОМАНС

С. МЕЛИК

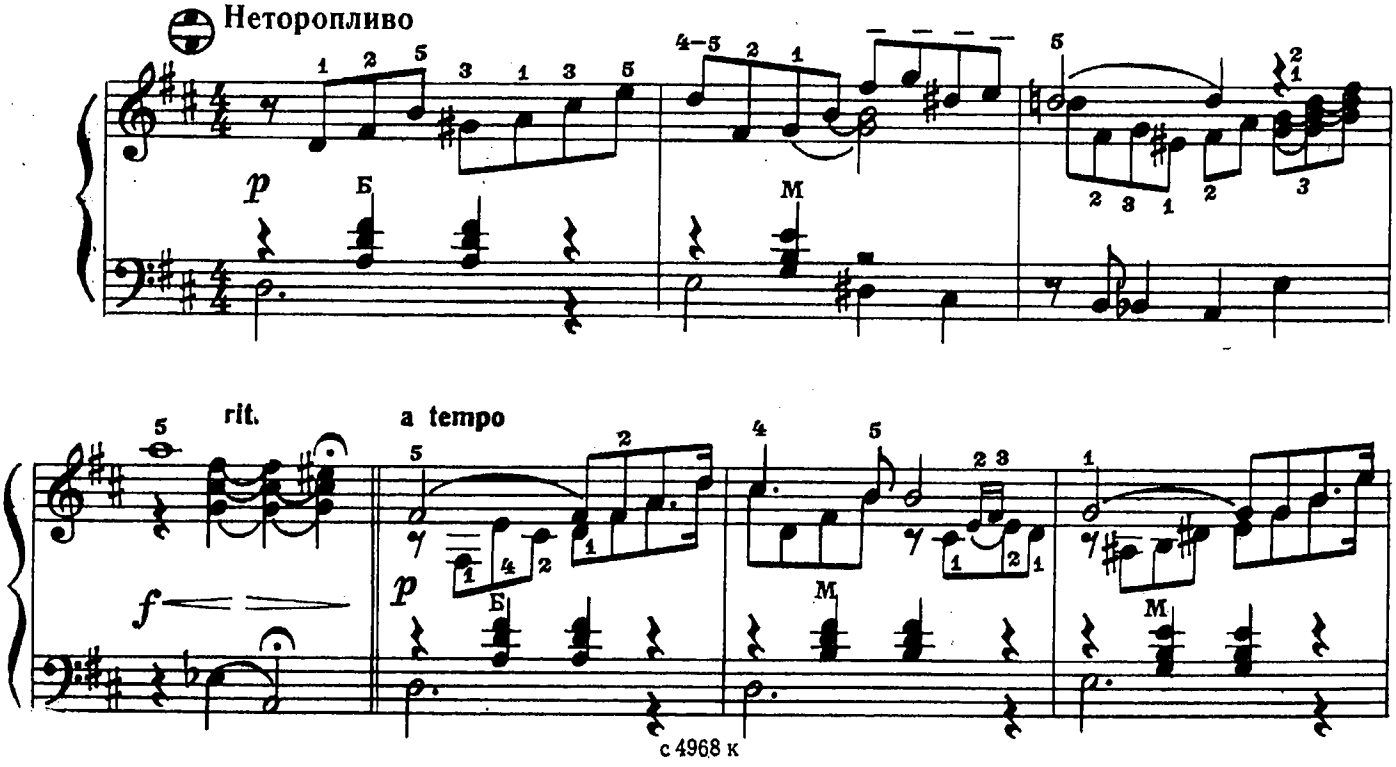

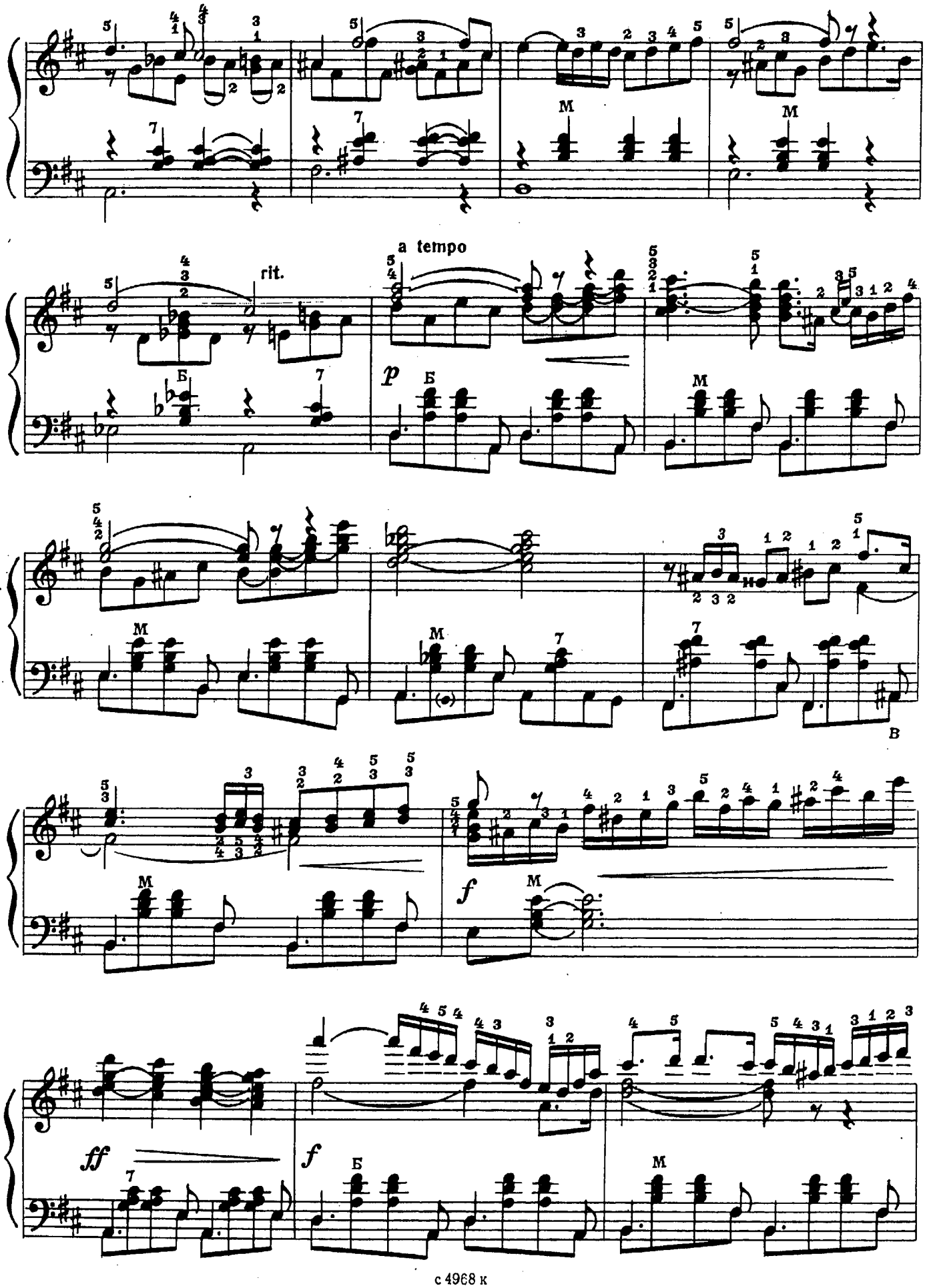
rit.
a tempo
p
f
ff
f

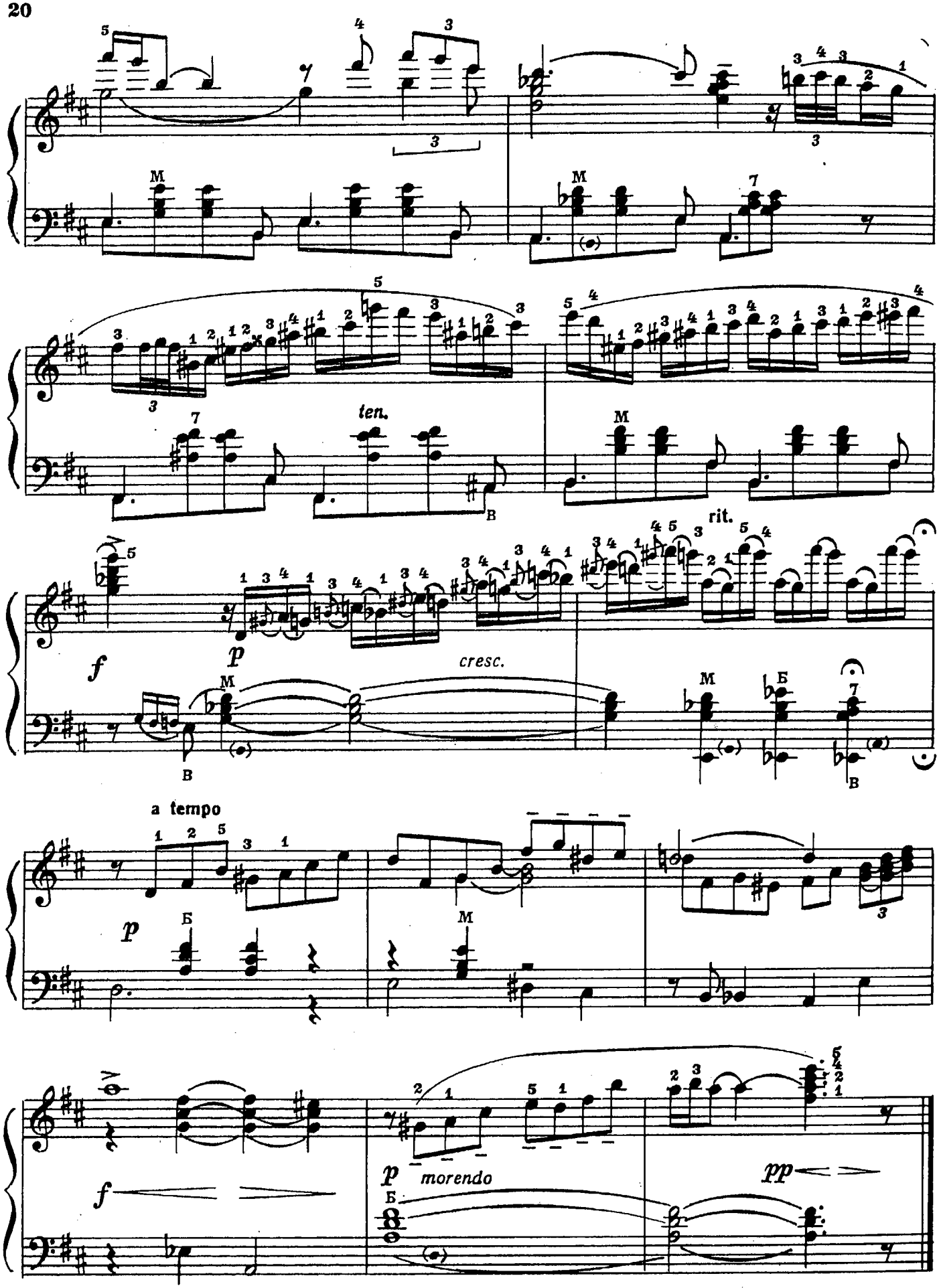
ten.
rit.
cresc.
a tempo
morendo

ДУЭТ СИЛЬВЫ И ЭДВИНА

(из оперетты „Сильва“)

И. КАЛЬМАН

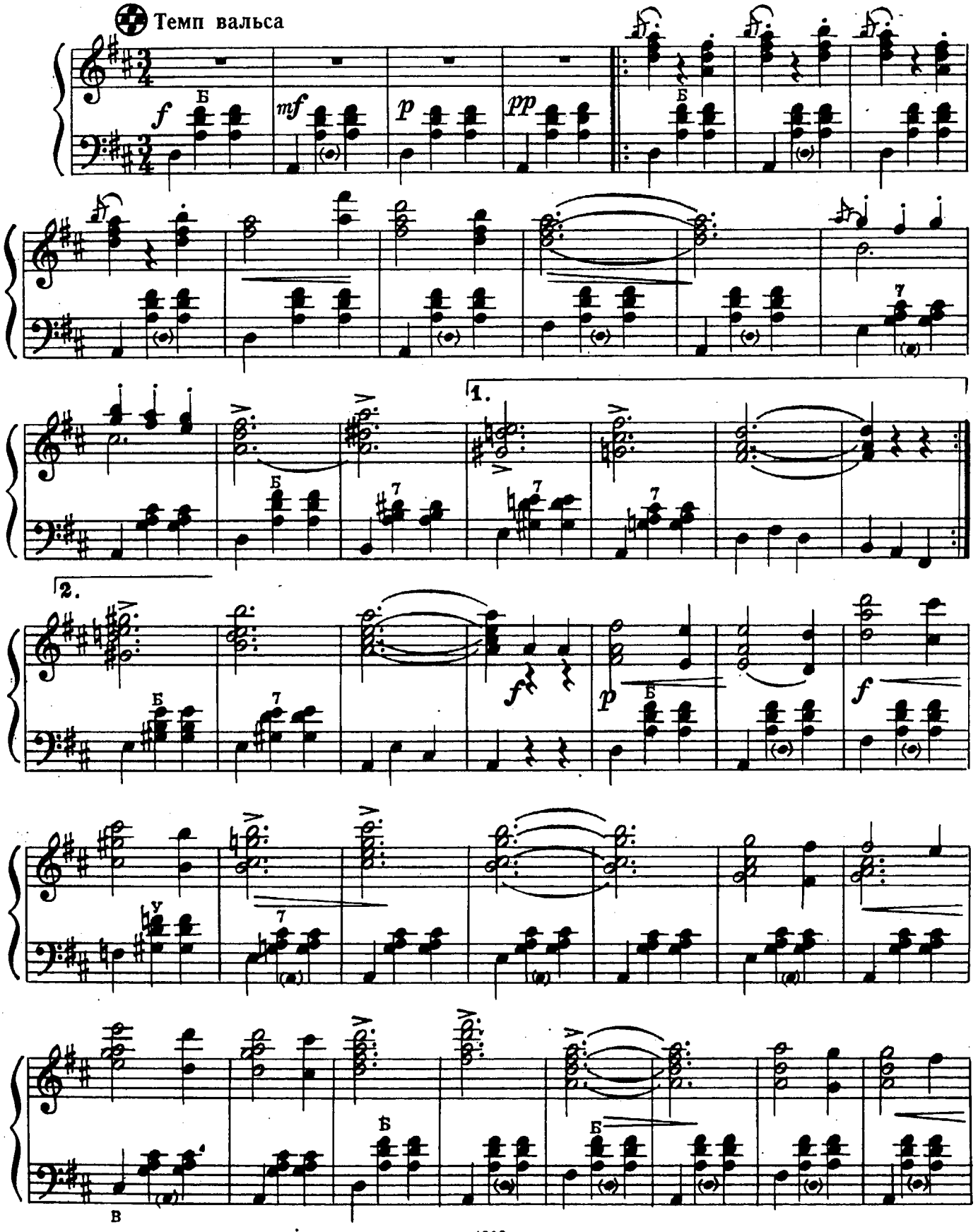

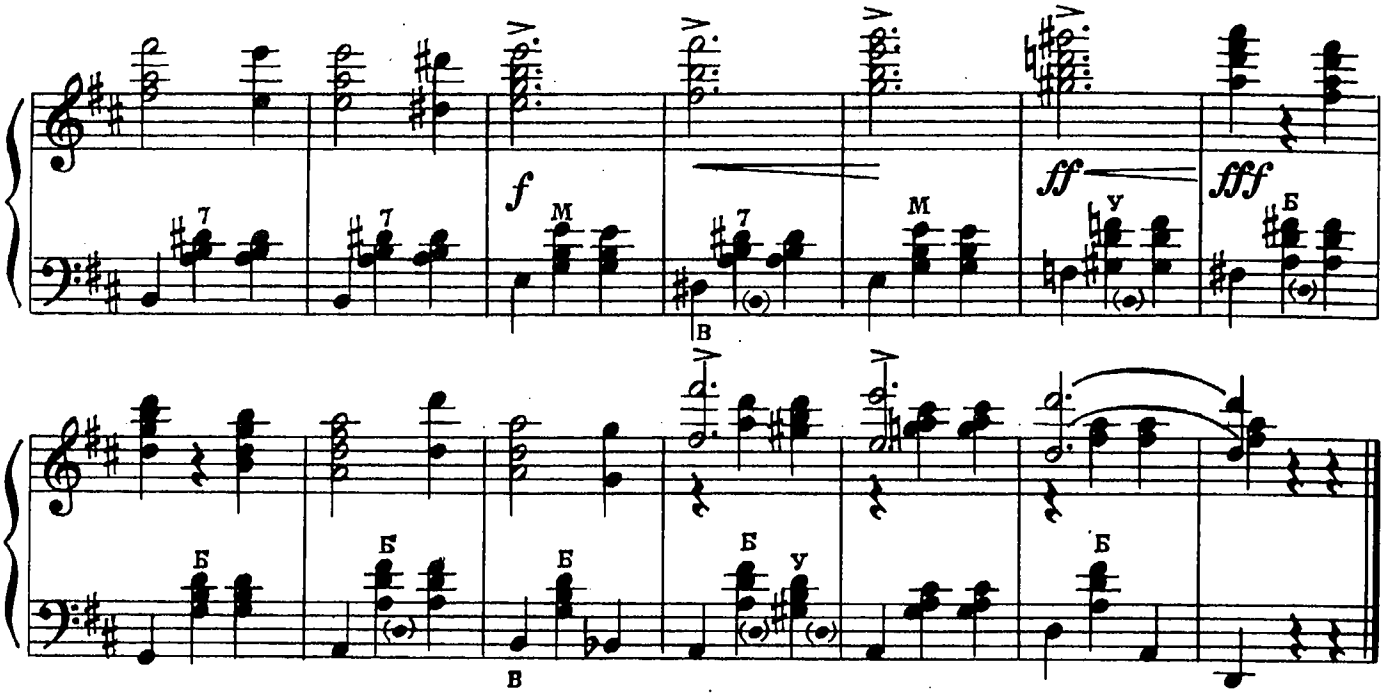

ПОЛОНЕЗ

М. ОГИНСКИЙ

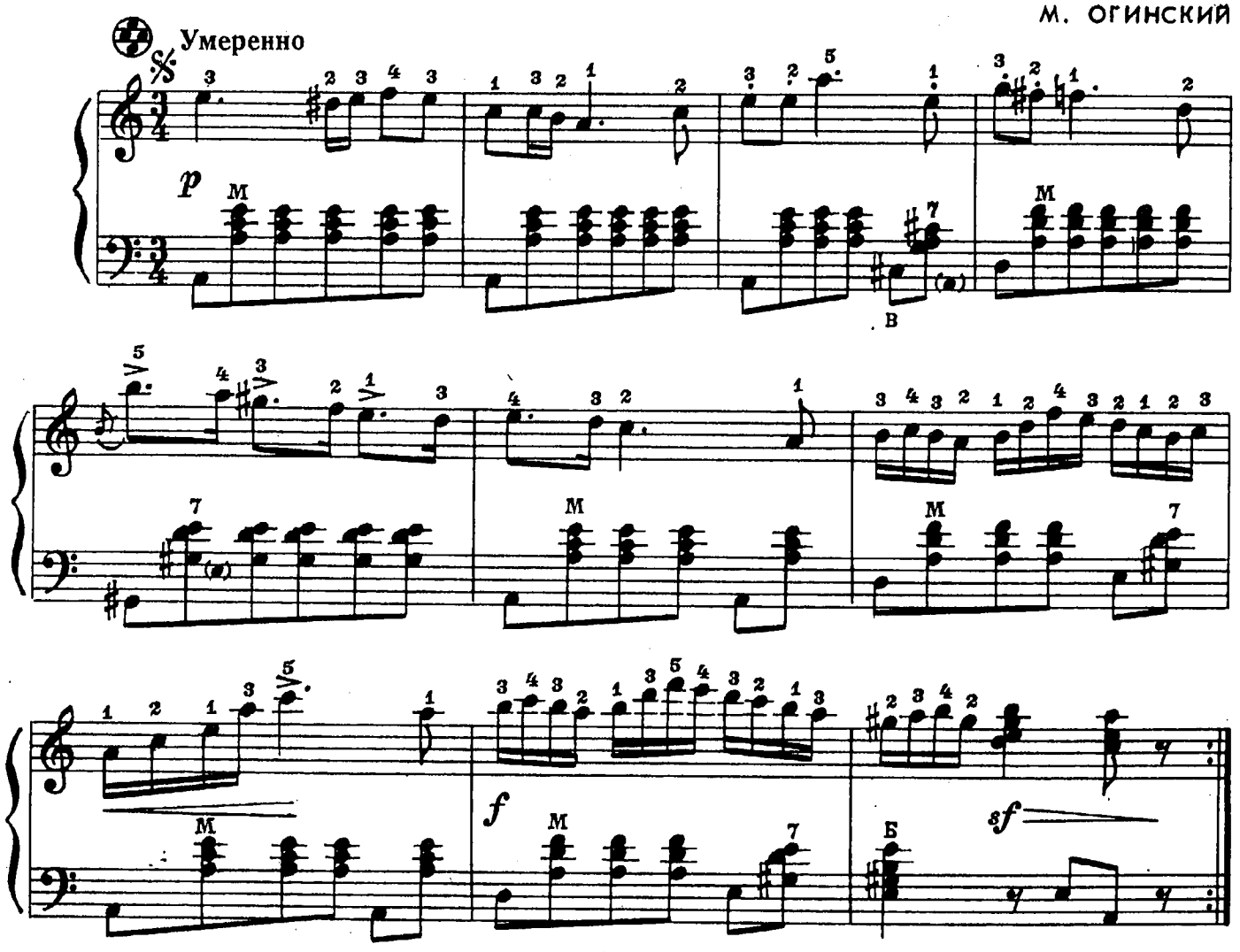

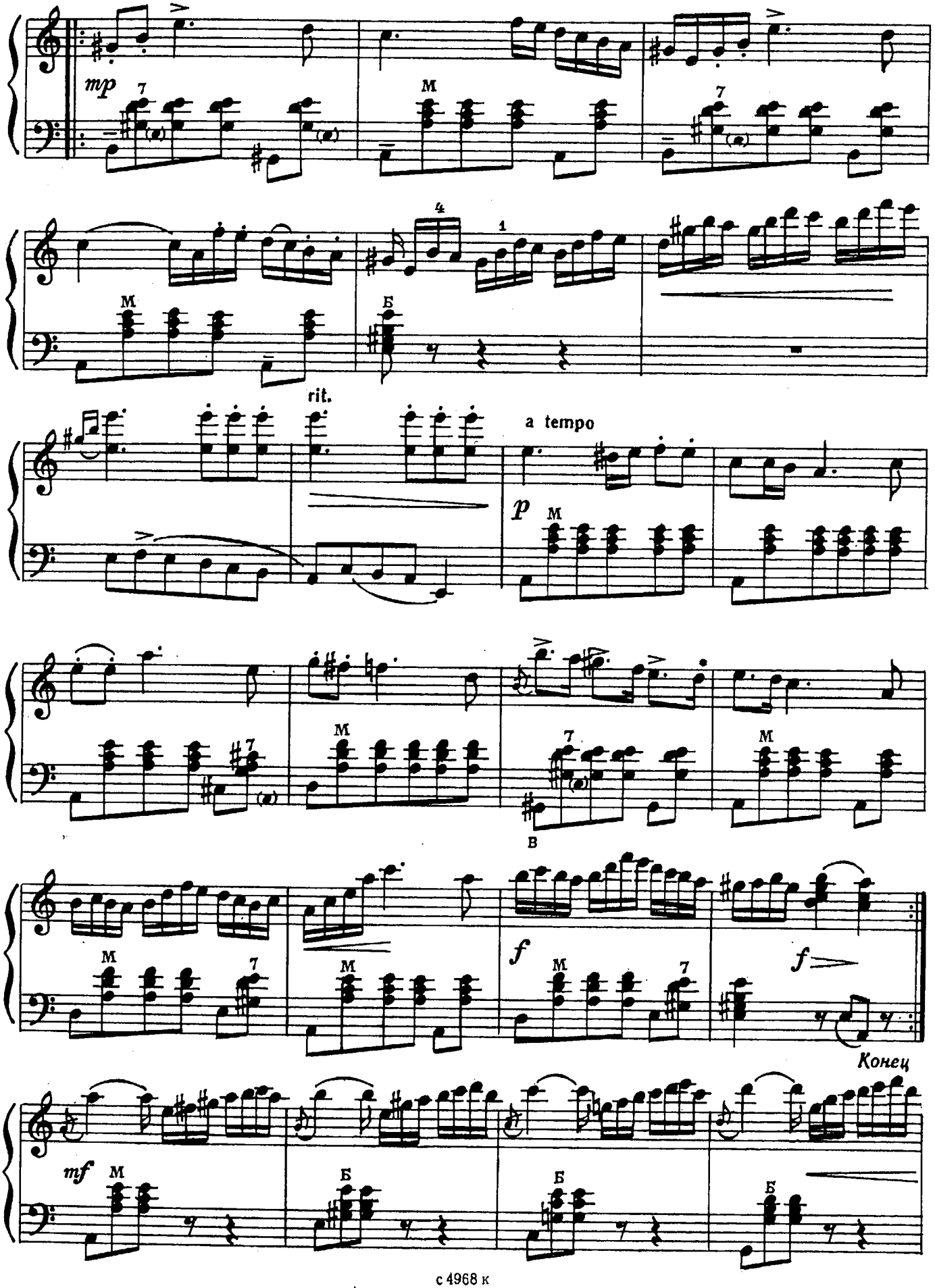
mp
M
Б
rit.
a tempo
p
f
mf
Конец

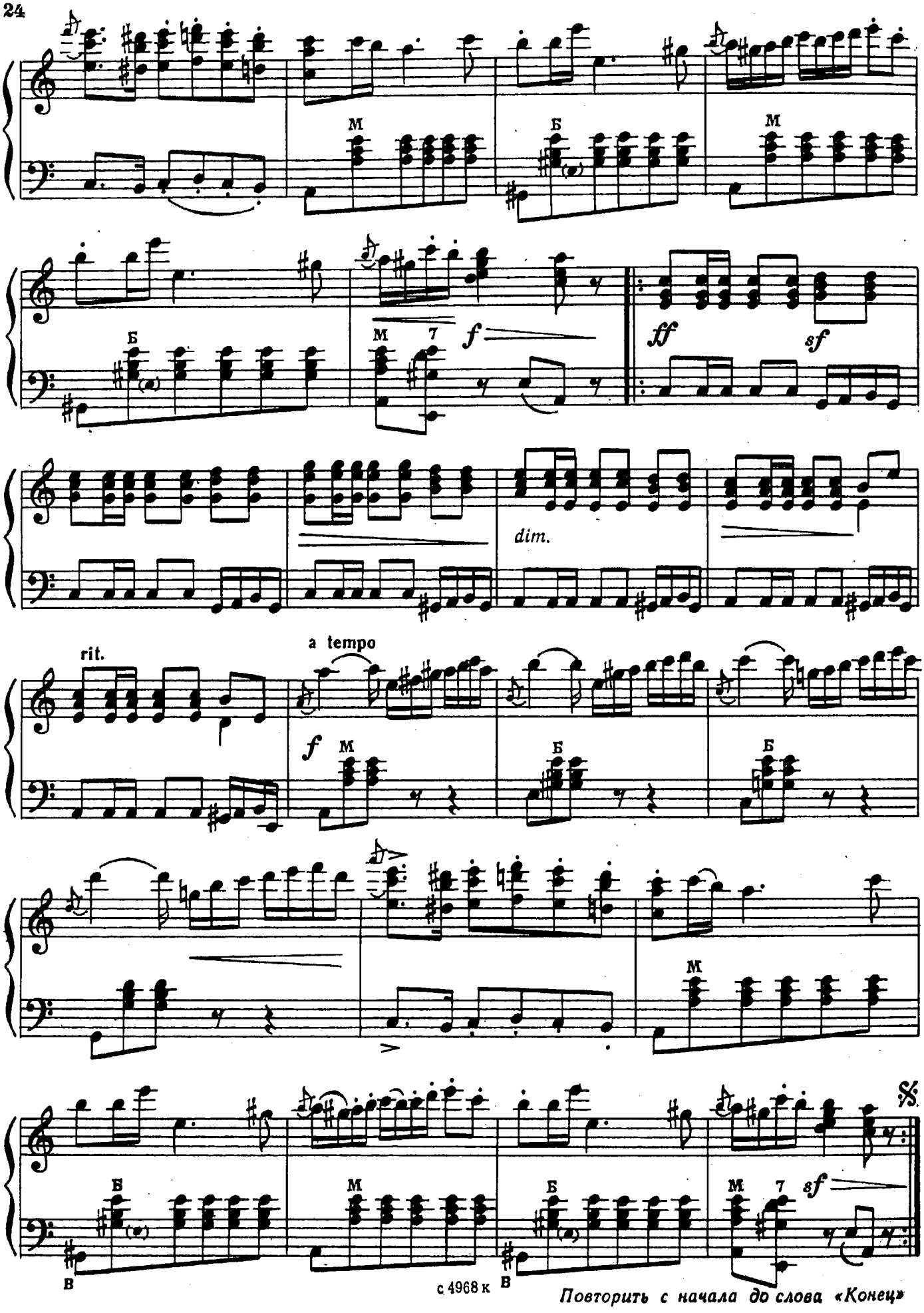

Повторить с начала до слова «Конец»

30 к.

СОДЕРЖАНИЕ

1. Д. Кабалевский. *Серенада Дон-Кихота* (из музыки к радиопостановке) 3
2. И. Дунаевский. *Песня Маруси* (из оперетты «Дороги к счастью») . . 4
3. В. Шаинский. *Травы, травы* (из телефильма «Анискин и Фантомас») 5
4. Ю. Щекотов. *Сибирская полечка* 8
5. Е. Мартынов. *Соловьи поют, заливаются* 9
6. К. Кромский. *Баркарола* 11
7. А. Аренский. *Песня певца за сценой* (из оперы «Рафаэль») 12
8. А. Аверкин. *На побывку едет*. Обработка А. Бурмистрова 14
9. А. Бурмистров. *Прелюдия* 16
10. С. Мелик. *Романс* 18
11. И. Кальман. *Дуэт Сильвы и Эдвина* (из оперетты «Сильва») . . . 21
12. М. Огинский. *Полонез* 22

АККОРДЕОНИСТУ-ЛЮБИТЕЛЮ

Выпуск 6

Составитель Александр Андреевич Бурмистров

Редактор Л. Присс. Лит. редактор Л. Тихомирова
Техн. редактор Е. Блюменталь. Корректор Е. Карташова

Подп. к печ. 11/XII-78 г. Форм. бум. 60×90¹/₈. Бумага офсетная № 2. Печать офсет. Печ. л. 3,0. Уч.-изд. л. 3,0. Тираж 23 000 экз. Изд. № 4968. Зак. 49. Цена 30 к.

Всесоюзное издательство «Советский композитор»,
103006, Москва, К-6, Садовая-Триумфальная ул., 14—12

Московская типография № 6 «Союзполиграфпрома» при Государственном комитете СССР по делам издательств, полиграфии и книжной торговли, Москва 109088, Южнопортовая ул., 24